

BOREK 1P - całoroczny

POW. ZABUDOWY - 116,89m²
POW. CAŁKOWITA - 138,93m²
POW. UŻYTKOWA - 105,97m²

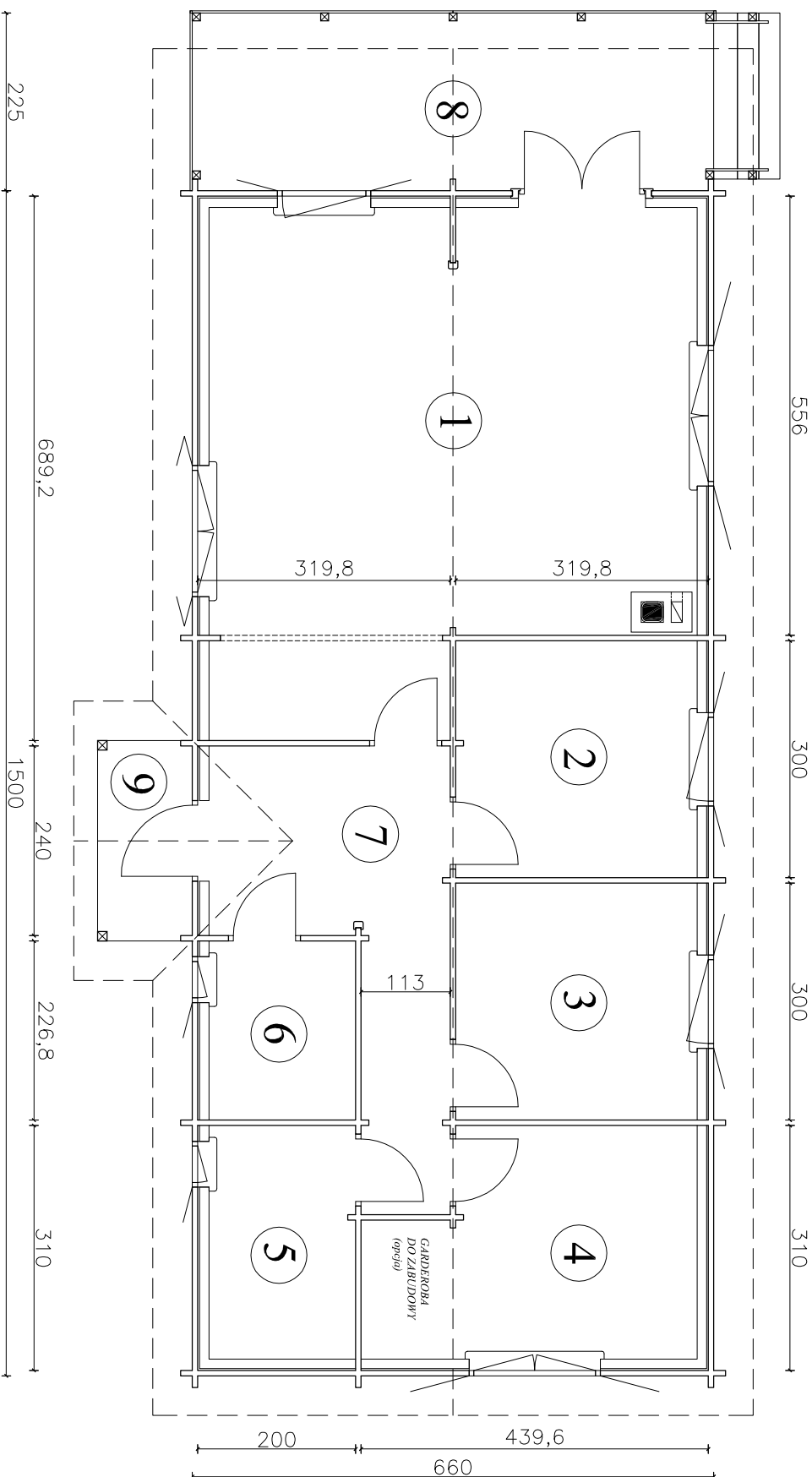

1. SALON/KUCHNIA - 37,55m²
2. POKÓJ - 9,17m²
3. POKÓJ - 9,17m²
4. POKÓJ - 11,15m²
5. ŁAZIENKA - 5,50m²
6. POM. GOSPOD. - 4,21m²
7. KOMUNIKACJA - 11,33m²
8. TARAS - 14,85m²
9. GANIEK - 3,04m²

OPCJA

- 4a. POKÓJ - 9,04m²
- 4b. GARDEROBA - 2,11m²



Zakład Przemysłu Drzewnego sp.j.

ul. Kochanowskiego 133, 26-930 Garbalka Lenisko
tel. (0048 48) 621 00 36, fax. (0048 48) 621 01 27
www.zpdgarbalka.com.pl

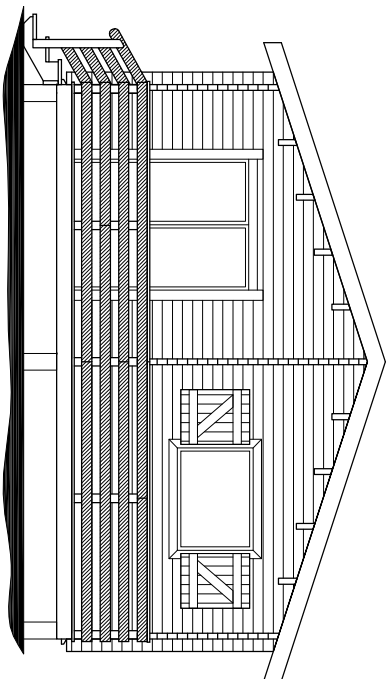

ELEWACJA FRONTOWA

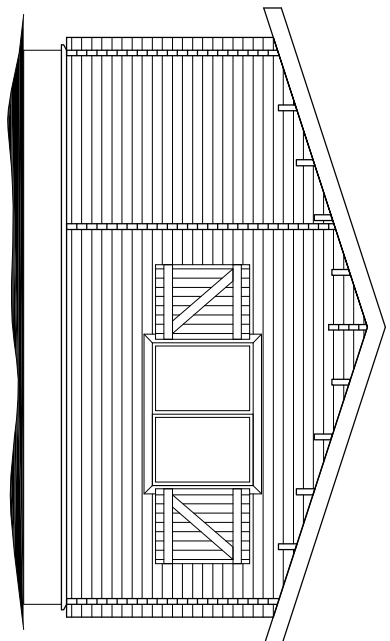

ELEWACJA OGRODOWA

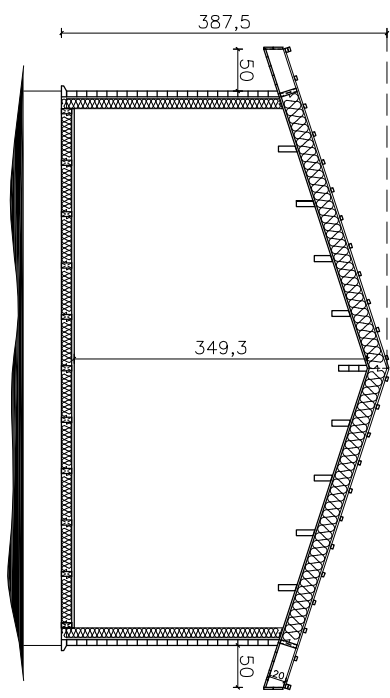

PRZEKRÓJ

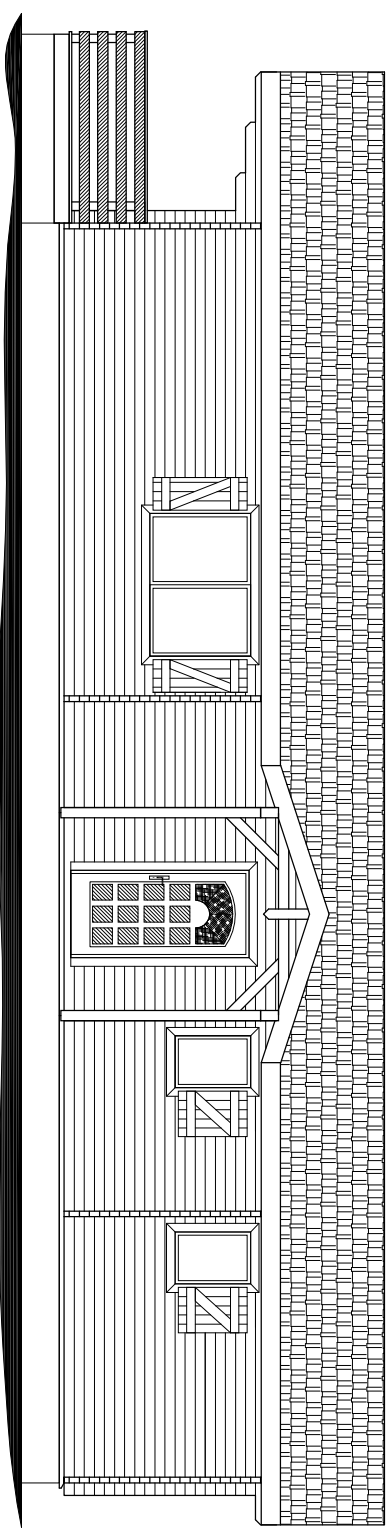

ELEWACJA BOCZNA

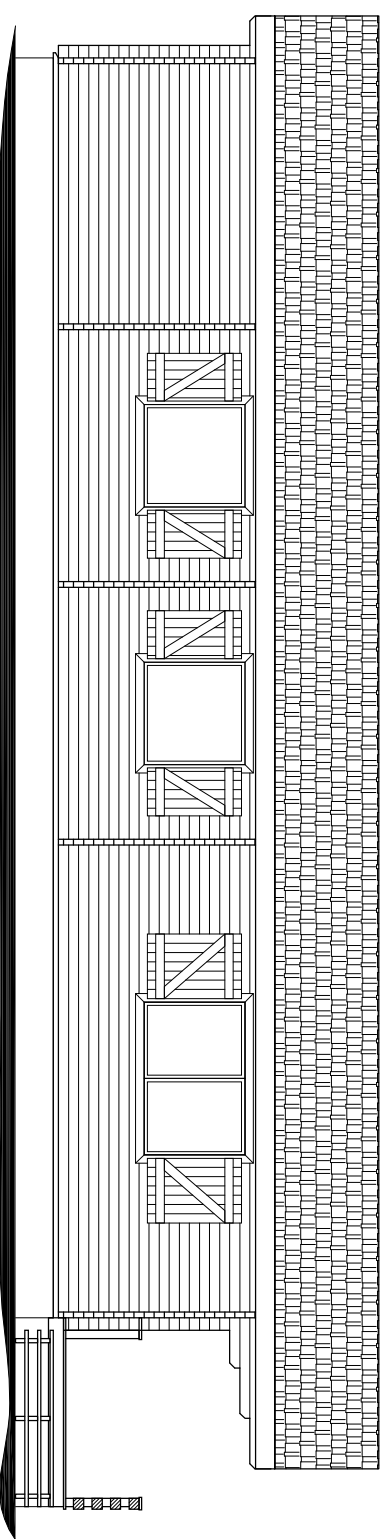

ELEWACJA BOCZNA



Zakład Przemysłu Drzewnego sp.j.
ul. Kochanowskiego 133, 26-930 Garbarka Lenisko
tel. (0048 48) 621 00 36, fax: (0048 48) 621 01 27
www.zpdgarbarka.com.pl